

01 PLANTA DE COBERTURA  
Escala: 1 : 75

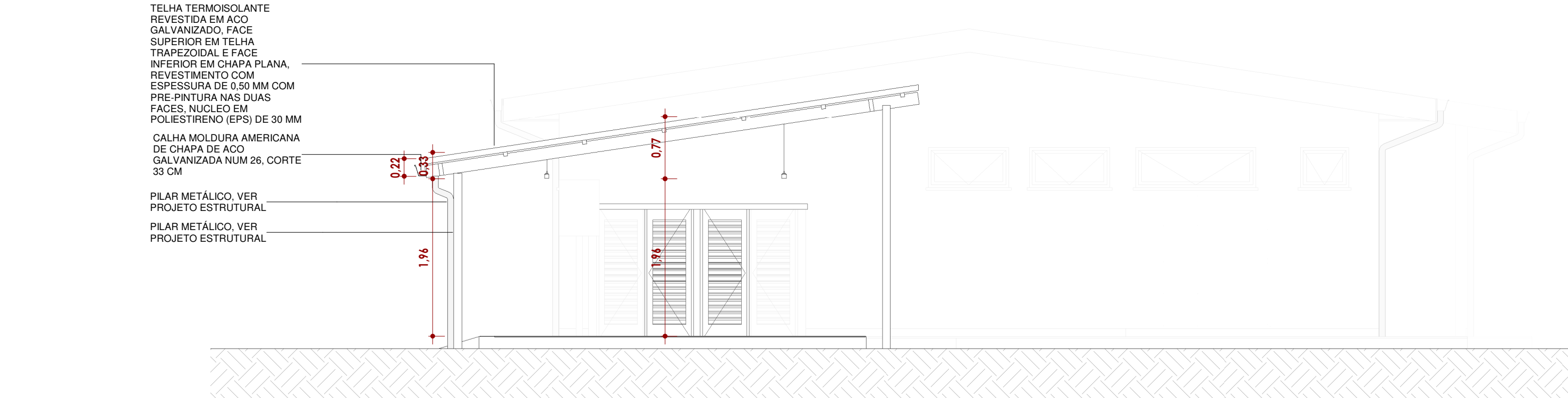

02 VISTA AMPLIAÇÃO COBERTURA  
Escala: 1 : 50

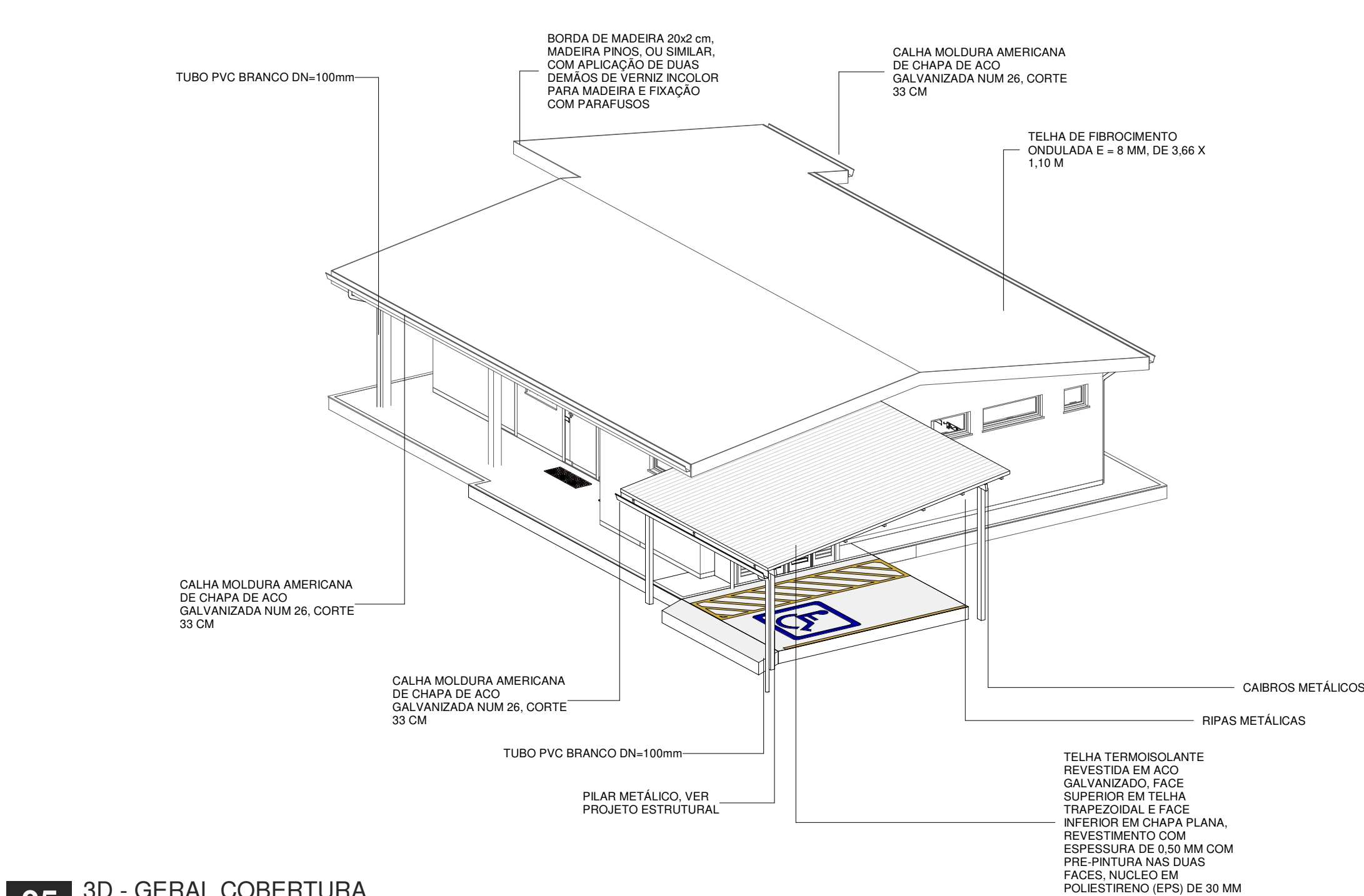

03 3D - GERAL COBERTURA  
Escala:

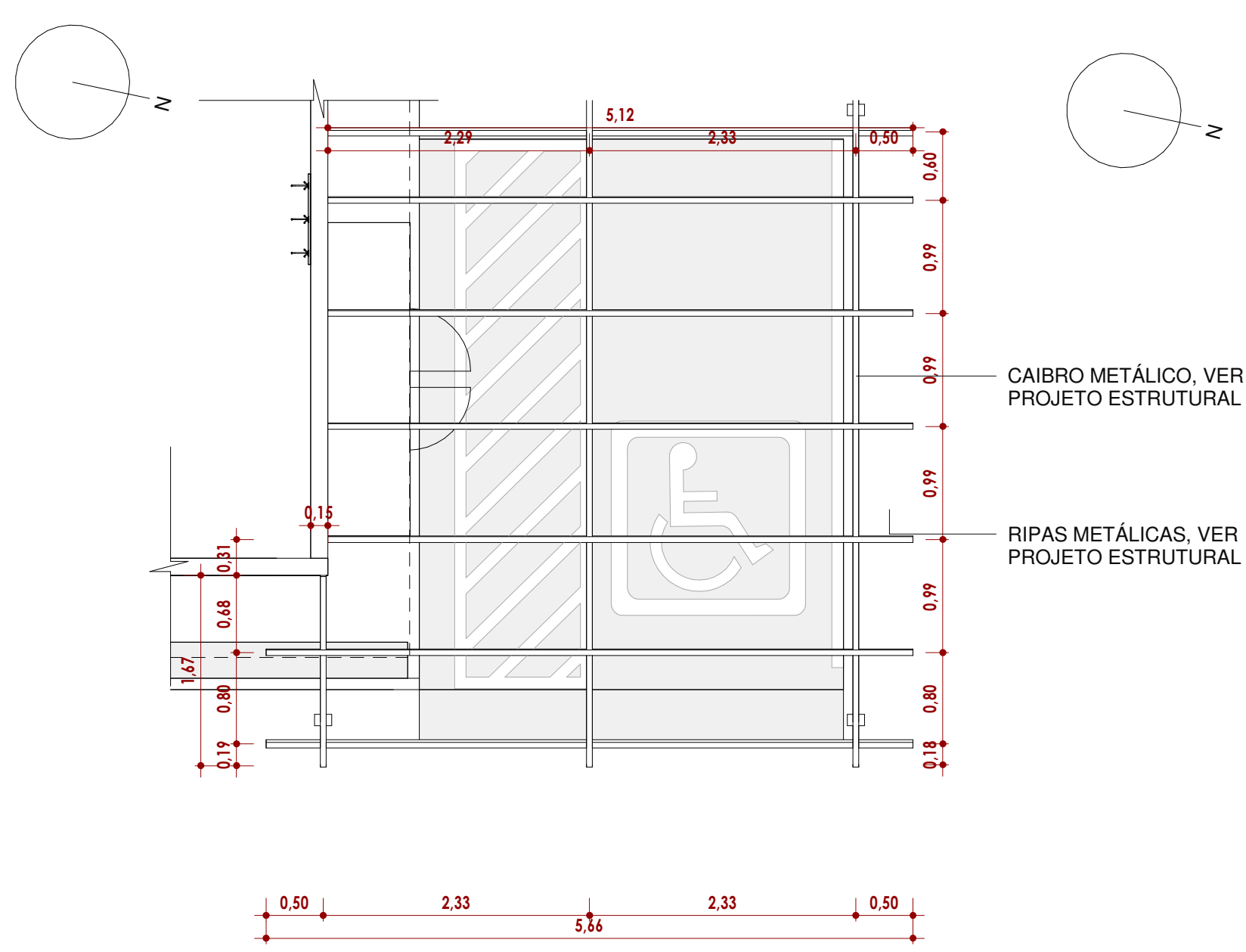

04 TRAMA CAIBROS E RIPAS AMPLIAÇÃO COBERTURA  
Escala: 1 : 50

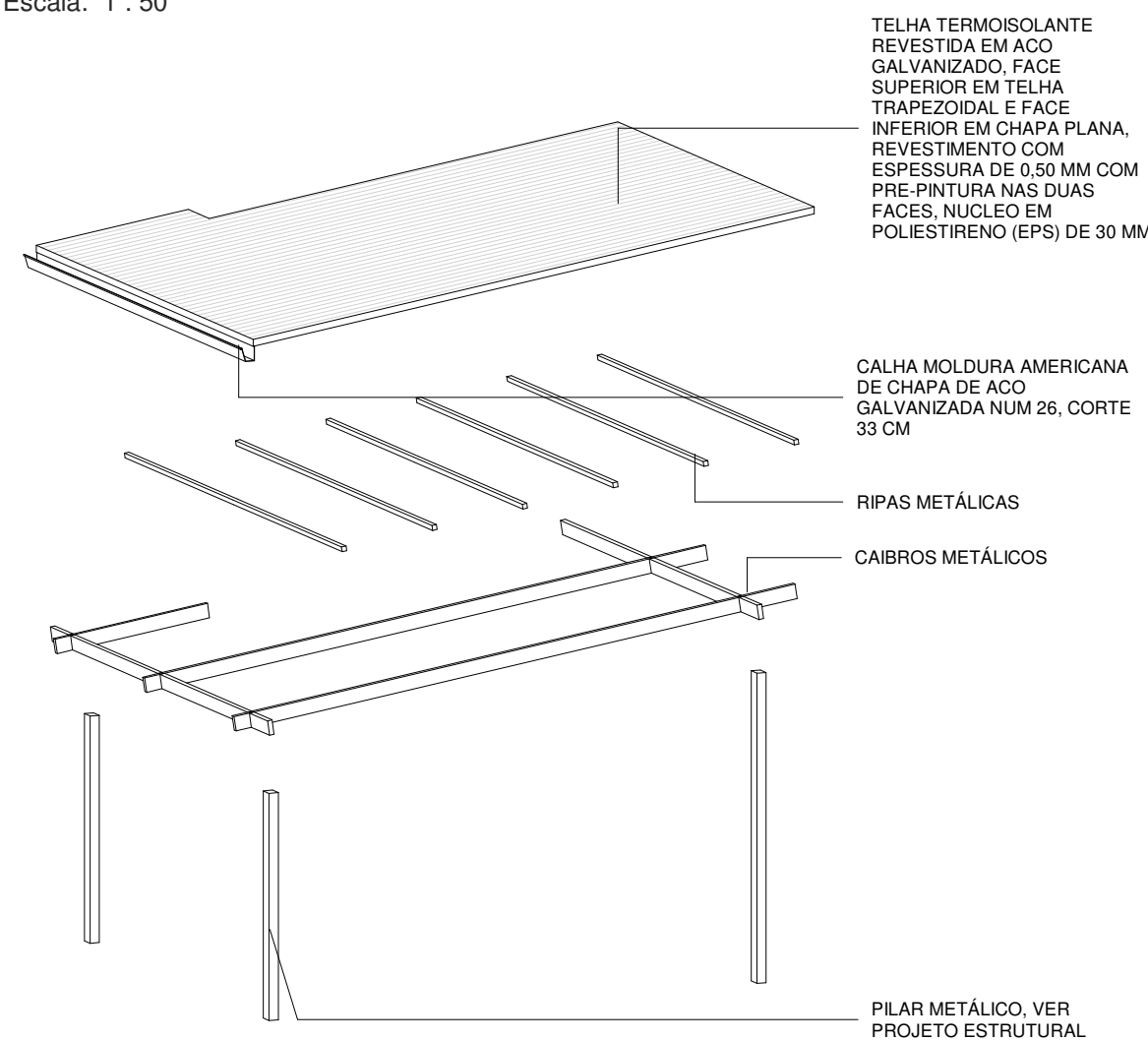

05 3D - ESQUEMÁTICO AMPLIAÇÃO COBERTURA  
Escala:

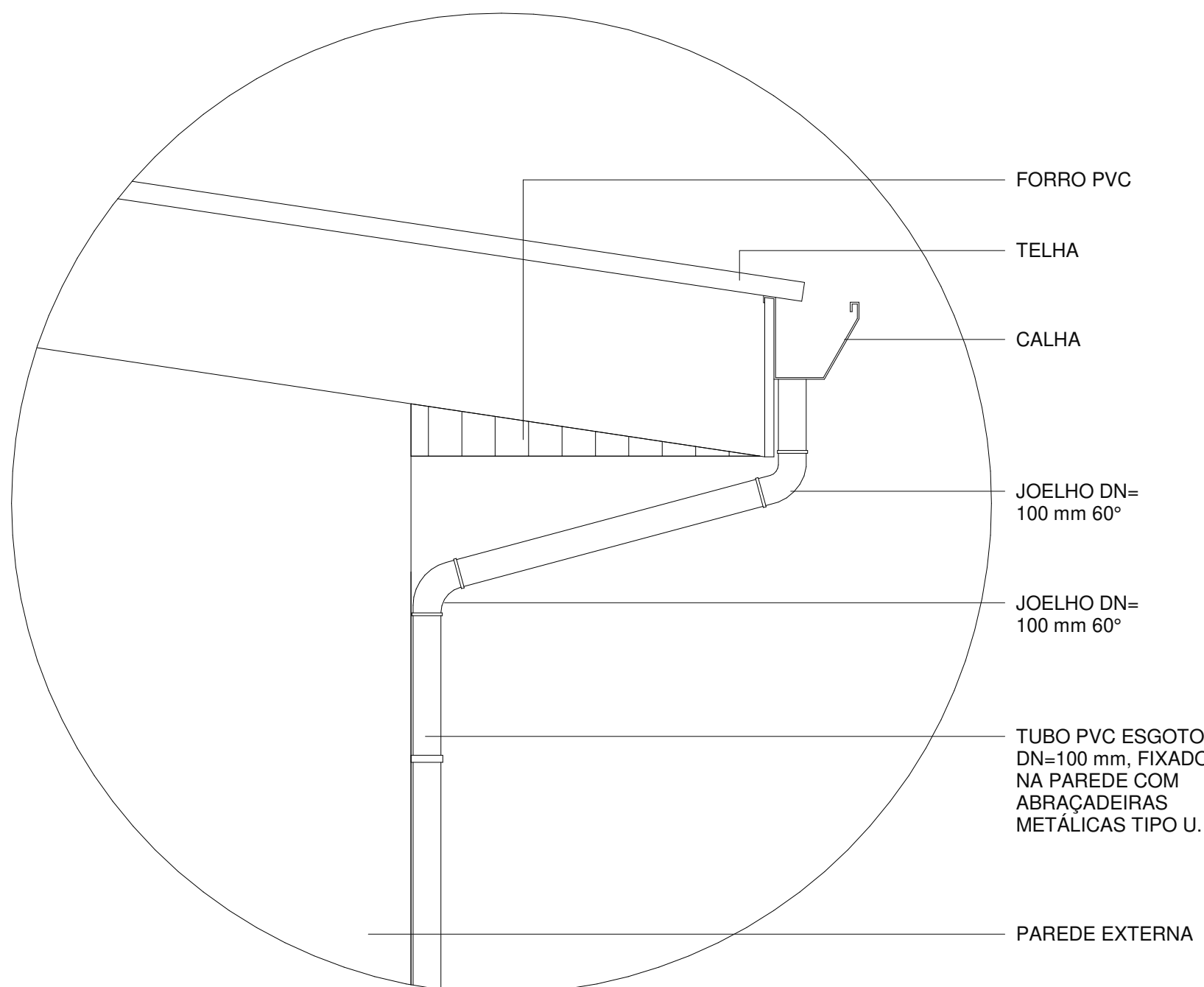

DET-CALHA  
Escala: 1 : 10

QUANTIDADE A CONSTRUIR - COBERTURA - TELHAS		
DESCRIÇÃO	ÁREA	
TELHA DE FIBROCIMENTO ONDULADA E = 8 MM, DE 3,66 X 1,10 M	178,71 m²	
TELHA TERMOISOLANTE REVESTIDA EM AÇO GALVANIZADO, FACE SUPERIOR EM TELHA TRAPEZOIDAL E FACE INFERIOR EM CHAPA PLANA, REVESTIMENTO COM ESPESSURA DE 0,50 MM COM PRE-PINTURA NAS DUAS FACES, NÚCLEO EM POLIESTIRENO (EPS) DE 30 MM	32,66 m²	

QUANTIDADE A CONSTRUIR - COBERTURA - BORBA		
DESCRIÇÃO	COMP.	
BORDA DE MADEIRA 20x2 cm, MADEIRA PINOS, OU SIMILAR, COM APLICAÇÃO DE DUAS DEMÃOS DE VERNIZ INCOLOR PARA MADEIRA E FIXAÇÃO COM PARAFUSOS	58,16	

QUANTIDADE A CONSTRUIR - CALHAS		
DESCRIÇÃO	COMP.	
CALHA MOLDURA AMERICANA DE CHAPA DE AÇO GALVANIZADA NUM 26, CORTE 33 CM	30,15	
CALHA MOLDURA AMERICANA DE CHAPA DE AÇO GALVANIZADA NUM 26, CORTE 33 CM	5,66	
	35,80	

QUANTIDADE A CONSTRUIR - CALHAS - CONDUTORES VERTICAIS			
DESCRIÇÃO	COMP.	CONEXÕES PVC	QTDE CONEXÃO (un)
TUBO DE PVC BRANCO, ESGOTO DN=100mm	15,45	JOELHO PVC BRANCO 60°, DN=100mm	8,00

ÍNDICE DE FOLHAS	
PRANCHA	DESCRIÇÃO
PE-01/14	PLANTAS DE SITUAÇÃO E IMPLANTAÇÃO
PE-02/14	DEMOLIR/CONSTRUIR
PE-03/14	PLANTA TÉCNICA
PE-04/14	CORTES
PE-05/14	PLANTAS E DETALHAMENTO DE COBERTURA
PE-06/14	FACHADAS
PE-07/14	PLANTA DE FORRO E ILUMINAÇÃO
PE-08/14	PLANTA DE PAGINAÇÃO DE PISO
PE-09/14	DETALHAMENTO ÁREAS MOLHADAS W.C., W.C. FEMININO E W.C. MASCULINO
PE-10/14	DETALHAMENTO ÁREAS MOLHADAS, W.C. PCD E COZINHA
PE-11/14	DETALHAMENTO ÁREAS MOLHADAS, VESTIÁRIO MASCULINO
PE-12/14	DETALHAMENTO ÁREAS MOLHADAS, VESTIÁRIO FEMININO
PE-13/14	ACESSIBILIDADE E COMUNICAÇÃO VISUAL
PE-14/14	DETALHAMENTO BOX

ORGÃOS PÚBLICOS:			
<div></div> <div>RUPP ENGENHARIA E ARQUITETURA</div> <div>CNPJ 45.385.131/0001-72</div> <div>FONE (49) 9 9177-9340</div>		NOME DA OBRA:	
		EMPRESA BRASILEIRA DE PESQUISA AGROPECUÁRIA - EMBRAPA	
		ENDEREÇO:	
		BR-153, KM 110, VILA TAMANDUÁ, CONCÓRDIA/SC	
		PROJETO ARQUITETÔNICO	
DESCRIÇÃO:			
PLANTAS E DETALHAMENTO DE COBERTURA			
<div></div>		<div></div>	
EDUARDO J. B. RUPP		EMPRESA BRASILEIRA DE PESQUISA	
CREA/SC: 140616-4		AGROPECUÁRIA	
		CNPJ: 00.348.003/0001-10	
REVISÃO:	ESCALA:	DATA:	PRANCHA:
REV.002	INDICADA	AGOSTO/2024	PE-05/14